OK...

EMM...

JADI...
SINGKAT KATA..

AKU HILANG
INGATAN...

HAAH??!

YANG BENER-!? JANGAN BILANG ITU BAGIAN DARI KOMPLIKASI PENYAKITMU JUGA?!

NG- BUKAN.... G- GAK TAU...

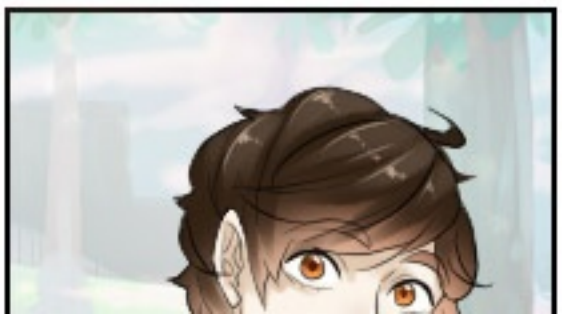

BENTAR-

K-KAMU JUGA TAU TENTANG PENYAKITKU?!

..HEBAT...

PADAHAL AKU BELUM PERNAH CERITA KE RE-

EH...?

RE.....

....RE...?

.....?

....RE....?

Episode 3 - Amnesia

UGH....

APA INI...?

....RE...?

..SIAPA..?

RASANYA AKU
MELUPAKAN SESUATU
YANG SANGAT PENTING...

.....

HAHH~

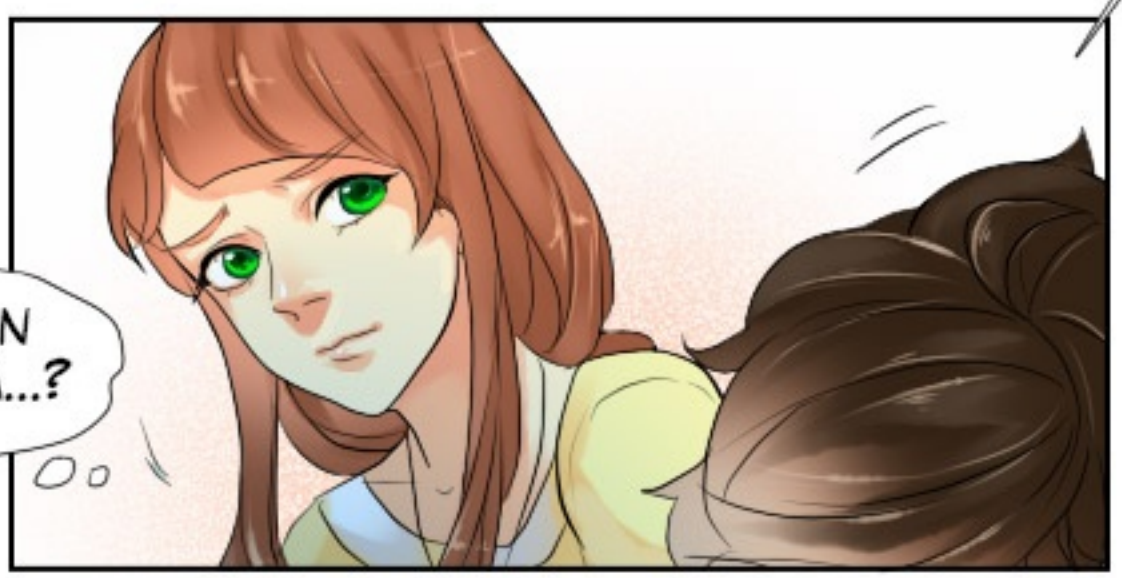

BENERAN
AMNESIA...?

.....RAILO...

SEBENARNYA KAMU
LUPA SEBERAPA BANYAK?
APA SAJA YANG
KAMU INGAT?

HAHHH~
'NTAHLAH... AKU LUPA BANYAK HAL...
AGH- MUAL...

AKU JUGA DILUPAIN...?

.....

JANJI WAKTU ITU JUGA... KAMU NGGAK INGAT?

...MAAF..

JAHAT...

NG- ANU--

DARI TADI NANYAIN JANJI SAMA PERTEMUAN GITU TERUS-

JANGAN-JANGAN KAMU... PACARKU?

HAH?

GRUU-!

JANGAN NGIMPI.

KALAU MAU JADI PACARKU PALING GAK TINGGIMU HARUS DIATAS 170CM

!!
OHOKK-!!?
DIATAS 170CM!? KEJAM!!
MAAFKAN AKU....
HUH DASAR!

PADAHAL KALO JADI KETEMUAN BESOKNYA...

MUNGKIN AKU AKAN CERITA TENTANG PENYAKITKU PADAMU...

...EH-!?

KAMU PUNYA PENYAKIT-!?

ITU JUGA LUPA!?

HAH!! BODO! LUPAIN AJA SEMUANYA SEKALIAN!

PADAHAL WAKTU ITU

KAMU SAMPE NANGIS-NANGIS DI DEPANKU!

....AKU... NANGIS....?

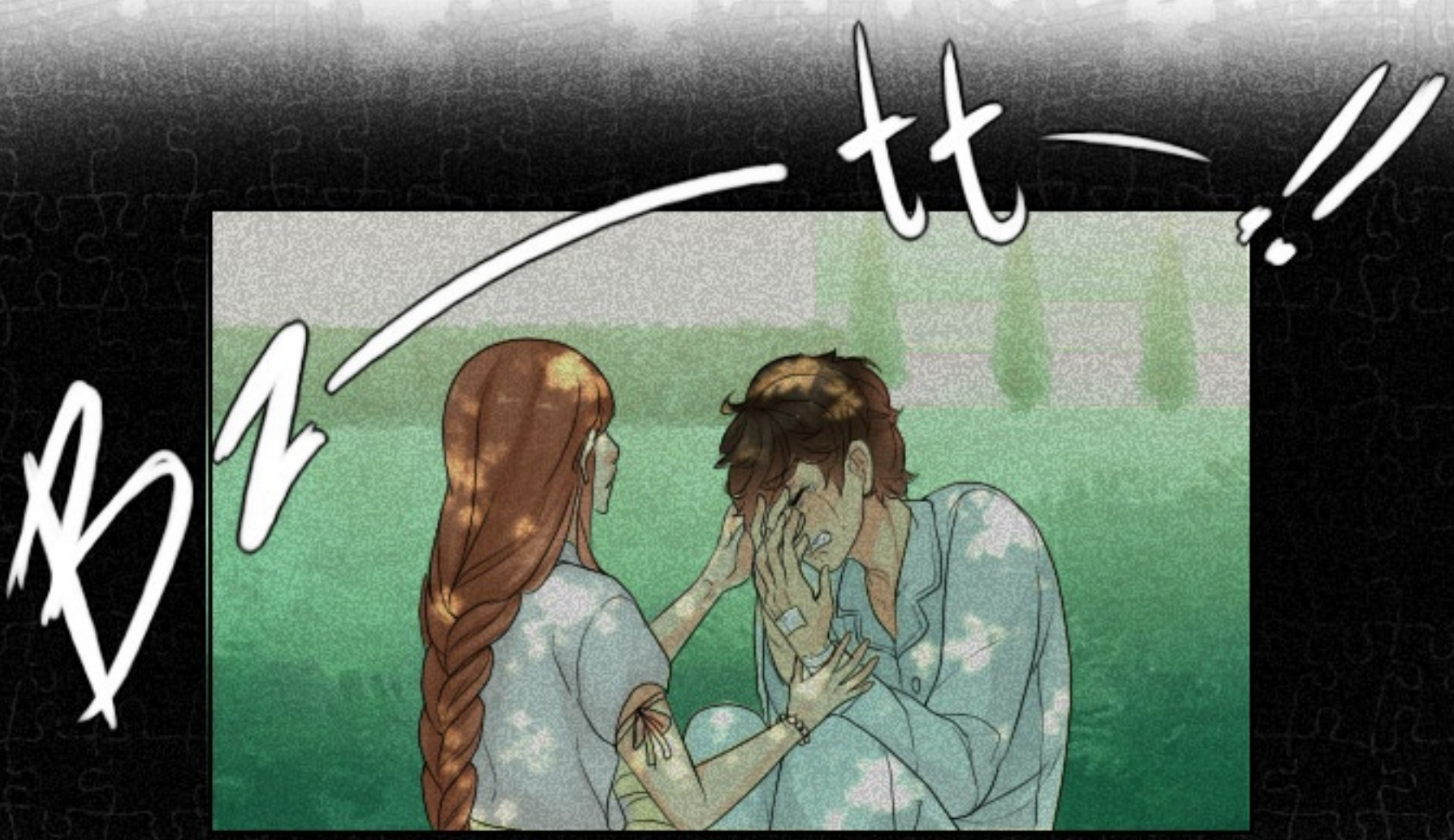

EH...?

AH....

SEPERTINYA...
AKU INGAT KALAU
TENTANG ITU

TENTANG ITU...

EH...? TERUS-
KAMU INGAT ALASAN
KAMU NANGIS
WAKTU ITU...?

.....NGGAK...

AKU CUMA INGET....
PAS AKU NANGIS DOANG,
ALASANNYA... AKU...
NGGAK TAU...

RAILO....

KAMU CERITA TENTANG PENYAKITMU....

LEBIH TEPATNYA... 'KEUNIKAN' YANG ADA DALAM TUBUHMU...

TERUS KAMU CERITA TENTANG OPERASI JANTUNG YANG AKAN KAMU HADAPI...

.....

KENAPA KAMU BISA TAU ITU...? SEBERAPA 'EMBER BOCOR' MULUTKU WAKTU ITU?

...OH...

RAILO...!

GIMANA CERITANYA KAMU BISA SAMPAI HILANG INGATAN?!

APA KAMU BENAR BAIK-BAIK SAJA!? WAJAHMU PUCAT KAYAK ORANG MATI!

EHM- ITU...

AKU EMANG UDAH MATI...!

CERITAKAN

CERITAKAN PADAKU-

APA KAMU INGAT KELUARGAMU!?

ORANG TUA ATAU.... SAUDARAMU?!

FUH-

NO CLUE AT ALL....

KAMU TIDUR DIMANA?

KEADAAN BADANMU GIMANA!?

BUKANNYA KAMU BILANG KAMU KETERGANTUNGAN OBAT!?

A- AH... ITU...

SEBERAPA JAUH DIA TAU!?

SEPERTINYA AKU KABUR DARI RUMAH- DAN BADANKU... BAIK-BAIK SAJA!

MMH- K- KAU LIHAT? SEPERTINYA AKU BERHASIL MELALUI OPERASI ITU DAN SEMBUH TOTAL!

.....

TAPI.....

LIHAT- NG- KALAU BENAR AKU UDAH CERITA KE KAMU...

KAMU PASTI TAU KALAU STAMINAKU ITU BENAR-BENAR PAYAH. LARI SEBENTAR JUGA UDAH TEPAR-

he he

TAPI BARUSAN KITA LARI JAUH CUKUP LAMA DAN AKU BAIK-BAIK AJA KAN?

HEHEHE

.....

KELIATANNYA BEGITU...

TENTU SAJA!

ASDFGHJKL WERTYUIOP

.....

BULAAAN!! INI AKU HARUS NGOMONG APA LAGI KALO DITANYA-!?

SIP!! JALANI AJA!

.....

SRSLY....

APA DIA BENAR-BENAR NGGAK INGAT AKU...?

....RAILO!

LIHAT AKU...

INDAH SEKALI...

TAPI....

DIMANA AKU PERNAH MELIHATNYA...?

APA YANG KAMU PIKIRKAN SAAT MELIHATKU...?

.....

HAH??! MAKSUDNYA APA!?

KAMU...

....CANTIK (?)

EH-!?

MFFFT-!

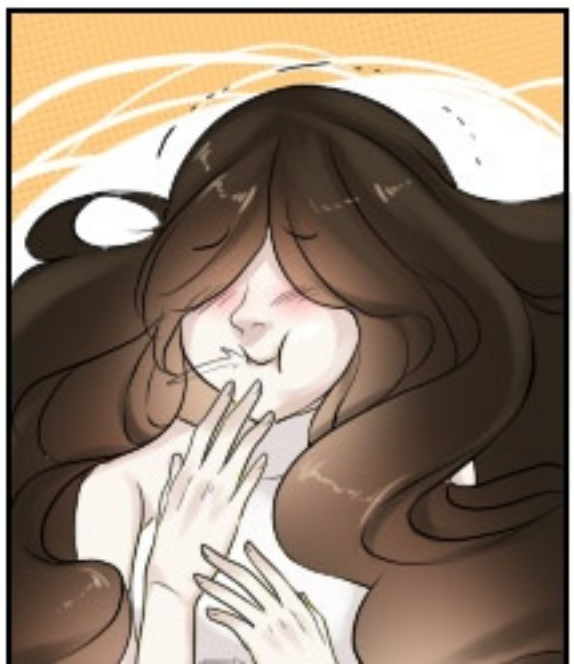

RAILO--

BUH--
MUHAHAHAHAHA!!

MUHA
HAHA!

HAHA!

BAPER
DETECTED!!!

....?

Tgh-!?

!!

Plak

Plak-!

BUKAN ITU
YANG KUMAKSUD SIH-
YA SUDAHLAH..

MAKASIH YA...

TAPI....

ZFAASH
H
H

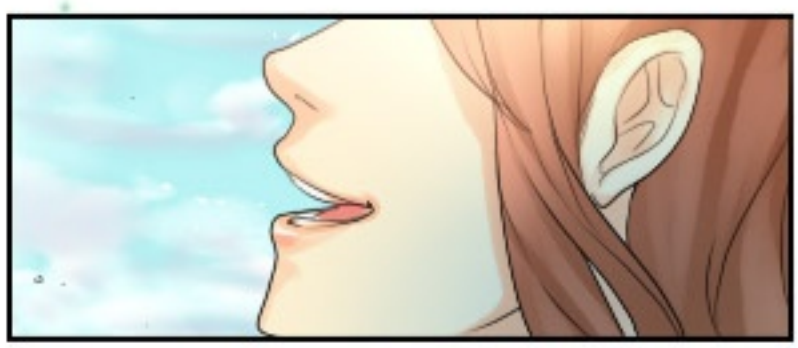

'CANTIK' AJA
GAK CUKUP KAN?

AKU PUNYA BANYAK
KEKURANGAN...

KALAU INGATANMU
KEMBALI...

AKAN KUCERITAKAN...

SOALNYA, RAILO...

SEBENARNYA...

SEMENJAK HARI ITU DI RUMAH SAKIT....

AKU....

TIDAK BISA...

MELUPAKAN WAJAHMU....

ADA BANYAK HAL...

YANG INGIN
KUTANYAKAN PADAMU...

DAN...

ADA

BANYAK HAL....

YANG INGIN
KUTAHU DARIMU....

KARENA
ITU...!

RAILO!

AKAN KUBANTU KAMU MENGEMBALIKAN INGATANMU!

HAH-!!?

CTAR!!

+Favorit

kiku - atama
kikuatama

≋ NAMANYA BAKAL DIBOCORIN MINGGU DEPAN! TUNE UP TERUS GHOST'S DILEMMA YAA! X')) ≋